

COMUNE DI POMARICO

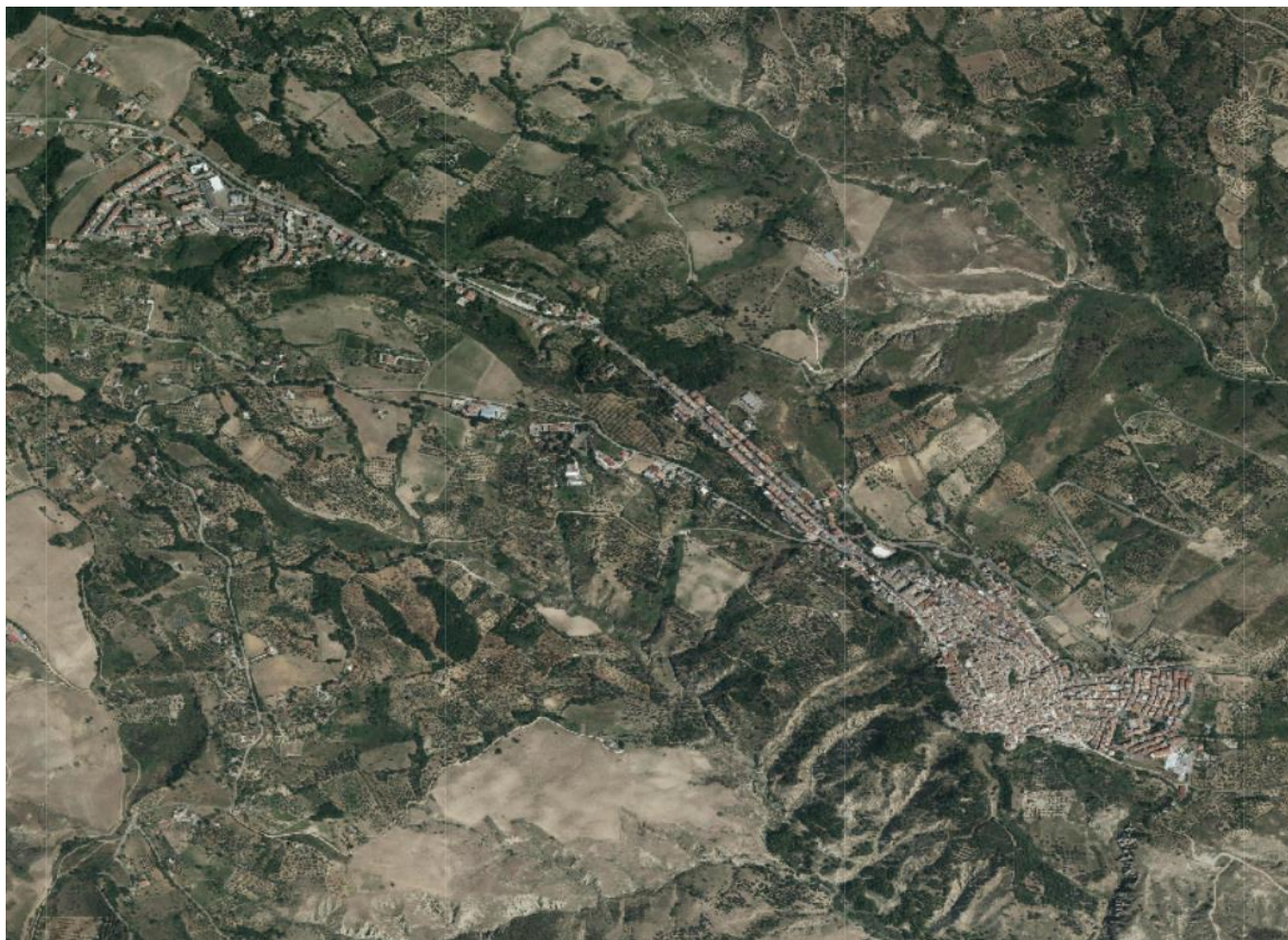

REGIONE BASILICATA



**“PROPOSTA DI PROGETTO DI PROJECT FINANCING RELATIVO ALLA
REALIZZAZIONE DI N° 4 IMPIANTI FOTOVOLTAICI DA INSTALLARE SULLA
COPERTURA DI EDIFICI DI PROPRIETÀ DEL COMUNE DI POMARICO”**

-PROGETTO DI FATTIBILITÀ TECNICO ECONOMICA-

Ubicazione: COMUNE DI POMARICO (MT)

Foglio 15, P.lla 413 LAT: 40.5222; LON: 16.5428

Foglio 13, P.lla 753 LAT: 40.5281; LON: 16.5281

00	12/02/2025				
Rev.	Data	Descrizione	Elaborato	Aggiornato	Approvato

Redatto da:
Ing. Vincenzo SANTAMARIA

3A IMPIANTI S.R.L.S.
Via Cavalieri di Vittorio Veneto n.40
75100 – MATERA (MT)

ELABORATO G

QUADRO ECONOMICO DI PROGETTO

QUADRO ECONOMICO DI PROGETTO

**“PROPOSTA DI PROGETTO DI PROJECT FINANCING RELATIVO ALLA REALIZZAZIONE DI N° 4 IMPIANTI FOTOVOLTAICI DA
INSTALLARE SULLA COPERTURA DI EDIFICI DI PROPRIETÀ DEL COMUNE DI POMARICO”**

-PROGETTO DI FATTIBILITÀ TECNICO ECONOMICA-

A) LAVORI		Importo
1)	Lavori a misura	€ 350 875,80
2)	Lavori a corpo	€ 0,00
3)	Lavori in economia	€ 0,00
Importo dei lavori a base di gara (1+2+3)		€ 350 875,80
4)	Oneri della sicurezza non soggetti a ribasso d'asta	€ 8 680,40
TOTALE LAVORI DA APPALTARE (1+2+3+4)		€ 359 556,20
B) SOMME A DISPOSIZIONE DELLA STAZIONE APPALTANTE		
1)	Ulteriori lavori, previsti in progetto ed esclusi dall'appalto, ivi inclusi i rimborsi previa fattura	€ 4 000,00
2)		
3)	Imprevisti	€ 500,00
4)	Acquisizione e/o espropriazione di aree o immobili e pertinenti indennizzi	€ 0,00
5)	Adeguamento di cui all'articolo 106, comma 1 lett. A del codice (revisione dei prezzi) e lett. C (sopravvenienza di nuove disposizioni legislative: caro materiali)	€ 0,00
6)	Spese per pubblicità e, ove previsto, per opere artistiche, incluse quelle per la realizzazione e installazione di cartelloni e targhe relative	€ 250,00
7)	Contributi per l'autofinanziamento di ANAC	€ 283,00
8)	Spese di cui agli articoli 24, comma 4 del codice	€ 0,00
9)	Spese connesse all'attuazione e gestione dell'appalto, di cui:	€ 0,00
<i>Rilievi, accertamenti e indagini, comprese le eventuali prove di laboratorio per materiali</i>		
a)	(spese per accertamenti di laboratorio), di cui all'articolo 16, comma 1, lettera b) punto 11 del DPR 207/2010	€ 0,00
<i>Spese tecniche relative alla progettazione, alle necessarie attività preliminari, al coordinamento della sicurezza in fase di progettazione, alla direzione lavori e al coordinamento della sicurezza in fase di esecuzione, all'assistenza giornaliera e contabilità, liquidazione e assistenza ai collaudi</i>		10 000,00
di cui:		
b1)	Progettazione Esecutiva	€ 5 000,00
b2)	Direzione Lavori	€ 3 000,00
b3)	Coordinamento della sicurezza in fase di esecuzione	€ 1 500,00
b4)	Contabilità dei Lavori	€ 500,00
c)	Importo relativo all'incentivo di cui all'articolo 113 del codice, nella misura corrispondente alle prestazioni che dovranno essere svolte dal personale dipendente	€ 1 000,00
d)	Spese per attività tecnico amministrative connesse alla progettazione, di supporto al responsabile del procedimento, e di verifica e validazione	€ 500,00
e)	Eventuali spese per commissioni giudicatrici	€ 1 000,00
f)	Spese per collaudi	€ 1 000,00
g)	I.V.A. sulle spese connesse all'attuazione e gestione dell'appalto (22%)	€ 4 077,26
Totale “Spese connesse all'attuazione e gestione dell'appalto” (a+b+c+d+e+f+g)		€ 22 610,26
10)	I.V.A. sui lavori (10% numero 127-quinquies e 127-sexies TAB.A, Parte III del DPR 633/72)	€ 35 955,62
11)	I.V.A. sulle altre voci delle somme a disposizione della stazione appaltante	€ 0,00
12)	Eventuali altre imposte e contributi dovuti per legge	€ 0,00
Totale “Somme a disposizione” (somma da 1 a 12)		€ 58 565,88
C) FORNITURE E SERVIZI FUNZIONALI		
1)	Forniture	€ 0,00
2)	I.V.A. sulle forniture	€ 0,00
Totale “Forniture” (somma da 1 a 2)		€ 0,00
COSTO COMPLESSIVO PROGETTO (A+B+C)		€ 418 122,08